

## DocuWare Digitale Personalakte & DocuWare Smart Connect

Die Funktion **DocuWare Smart Connect** liest direkt aus der Bedienoberfläche Ihrer Personalsoftware Begriffe aus und verwendet diese für die Dokumentensuche in DocuWare (siehe Screenshot 1, hier ist die Sage HR Suite Plus abgebildet). Mit nur einem Klick auf den Smart Search Button (oben mittig zu sehen) sichten Sie direkt die entsprechenden Personaldokumente auf Ihrem Bildschirm auch in DocuWare. Es erscheint eine Liste aller zugehörigen Dokumente. Strukturiert und mitarbeiterbezogen (siehe Screenshot 2).

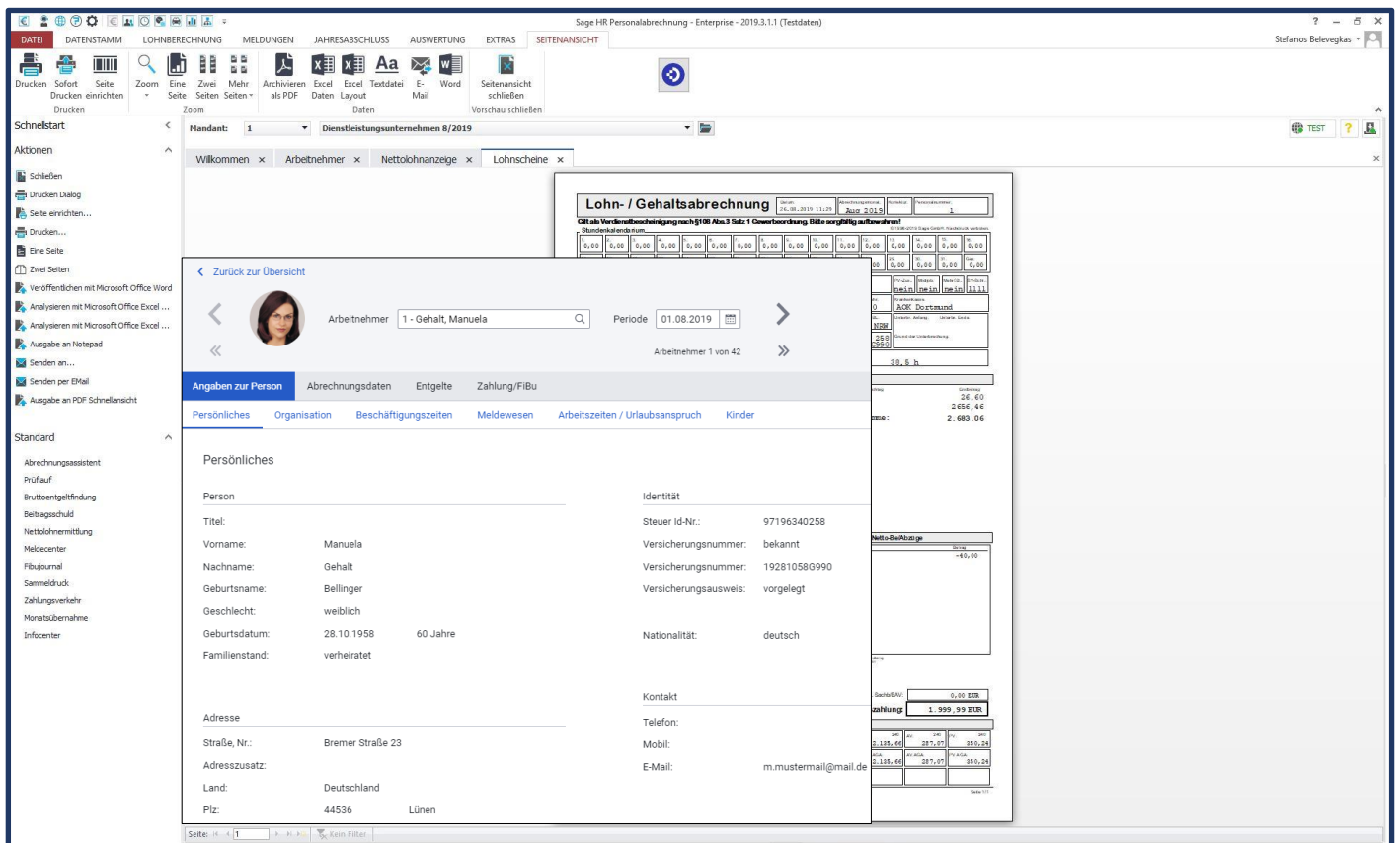

The screenshot shows the Sage HR Suite Plus Personalabrechnung - Enterprise - 2019.3.1.1 (Testdaten) interface. The main window displays a search for employee documents. The search results show a list of documents, with the first one selected: "Lohn- / Gehaltsabrechnung" for employee "1 - Gehalt, Manuela" for the period "01.08.2019".

The interface includes a top menu bar with options like DATEI, DATENSTAMM, LOHNBERECHNUNG, MELDUNGEN, JAHRESABSCHLUSS, AUSWERTUNG, EXTRAS, and SEITENANSICHT. A toolbar below the menu contains various icons for document actions. The main content area is divided into several sections:

- Header:** "Lohn- / Gehaltsabrechnung" for employee "1 - Gehalt, Manuela" on "01.08.2019".
- Search Results:** A list of documents with columns for document type, date, and status. The first document is highlighted.
- Employee Profile:** A detailed view of the selected employee, including personal information, contact details, and financial data.

The employee profile section includes the following information:

| Persönliches                  |                                   |
|-------------------------------|-----------------------------------|
| <b>Person</b>                 | <b>Identität</b>                  |
| Titel: _____                  |                                   |
| Steuer ID-Nr.: 97196340258    |                                   |
| Vorname: Manuela              | Versicherungsnummer: bekannt      |
| Nachname: Gehalt              | Versicherungsnummer: 192810580990 |
| Geburtsname: Bellingier       | Versicherungsausweis: vorgelegt   |
| Geschlecht: weiblich          |                                   |
| Geburtsdatum: 28.10.1958      | 60 Jahre                          |
| Nationalität: deutsch         |                                   |
| Familienstand: verheiratet    |                                   |
| <b>Kontakt</b>                |                                   |
| Telefon: _____                |                                   |
| Mobil: _____                  |                                   |
| E-Mail: m.mustermail@mail.de  |                                   |
| <b>Adresse</b>                |                                   |
| Straße, Nr.: Bremer Straße 23 |                                   |
| Adresszusatz: _____           |                                   |
| Land: Deutschland             |                                   |
| Plz: 44536 Lünen              |                                   |

The financial summary section shows the following values:

| Netto-Behalt       |              |
|--------------------|--------------|
| Bruttobehalt       | 0,00 EUR     |
| Zahlung            | 1.999,39 EUR |
| Steuer             | 0,00 EUR     |
| Sozialversicherung | 0,00 EUR     |
| Netto-Behalt       | 1.999,39 EUR |

Screenshot 1 – Anwendung Sage HR Suite Plus Personalabrechnung: DocuWare Smart Search-Button auf Bedienoberfläche einer HR-Software – hier Sage HR Suite Plus.

DocuWare ist als agiles Dokumentenmanagementsystem im Kern so konzipiert, dass es in Ihren bestehenden IT-Systemen integriert werden kann. Zum Beispiel in Anwendungen wie Microsoft Outlook, CRM, ERP oder HR. In unserem Beispiel haben wir DocuWare in der Personalsoftware Sage HR Suite Plus (Modul: Personalabrechnung) integriert.

The screenshot displays the DocuWare web interface. On the left, there is a search bar and a list of documents related to 'Manuela Gehalt'. The main area shows a detailed 'Lohn- / Gehaltsabrechnung' (payroll slip) for August 2019. The document includes a header with the employee's name and address, followed by a table of earnings and deductions. Below this, there are sections for 'Be-/ Abzüge' (deductions), 'Monatssummen' (monthly totals), 'Netto-Be/Abzüge' (net totals), and 'Jahressummen' (annual totals). The final net pay is shown as 1.999,99 EUR.

| Mo   | Tu   | We   | Th   | Fr   | Sa   | Su   | Mo   | Tu   | We   | Th   | Fr   | Sa   | Su   |
|------|------|------|------|------|------|------|------|------|------|------|------|------|------|
| 0,00 | 0,00 | 0,00 | 0,00 | 0,00 | 0,00 | 0,00 | 0,00 | 0,00 | 0,00 | 0,00 | 0,00 | 0,00 | 0,00 |

| PK   | Umsatz                      | PK   | Art  | Netto         | Zufluss | Endbetrag       |
|------|-----------------------------|------|------|---------------|---------|-----------------|
| 203  | ACC-Inteill. VwL. ungeklirt | 1,80 | 1,80 | 265,46        |         | 265,46          |
| 2010 | Stammgehalt                 | 1,80 | 1,80 | 2656,46       |         | 2656,46         |
|      |                             |      |      | <b>Summe:</b> |         | <b>2.663,06</b> |

| USt-Zf. Nr.  | Leistung        | Kriterienwert | Sub-Zufluss | Passive B.  | USt         |
|--------------|-----------------|---------------|-------------|-------------|-------------|
| 1            | 2.663,06        | 133,15        | 0,00        | 0,00        | 0,00        |
| 2            | 0,00            | 0,00          | 0,00        | 0,00        | 0,00        |
| <b>Summe</b> | <b>2.663,06</b> | <b>133,15</b> | <b>0,00</b> | <b>0,00</b> | <b>0,00</b> |

| USt-Nr.      | Umsatz          | Netto           |
|--------------|-----------------|-----------------|
| 1            | 2.663,06        | 2.663,06        |
| 2            | 0,00            | 0,00            |
| <b>Summe</b> | <b>2.663,06</b> | <b>2.663,06</b> |

| USt-Zf. Nr.  | Leistung         | Kriterienwert   | Sub-Zufluss | Sub-Abfluss | PK              | Art             | Netto         | USt           | Pv |
|--------------|------------------|-----------------|-------------|-------------|-----------------|-----------------|---------------|---------------|----|
| 1            | 22.784,48        | 1.139,22        | 0,00        | 0,00        | 1.779,19        | 2.135,10        | 287,07        | 350,24        |    |
| 2            | 0,00             | 0,00            | 0,00        | 0,00        | 0,00            | 0,00            | 0,00          | 0,00          |    |
| <b>Summe</b> | <b>22.784,48</b> | <b>1.139,22</b> | <b>0,00</b> | <b>0,00</b> | <b>1.779,19</b> | <b>2.135,10</b> | <b>287,07</b> | <b>350,24</b> |    |

Screenshot 2 – Anwendung DocuWare: Per Klick auf den Button überblicken Sie strukturiert und mitarbeiterbezogen alle relevanten Personaldokumente in DocuWare (wie z.B. Lohnscheine, Zertifizierungen, Lebenslauf) – hier Ihre Digitale Personalakte in DocuWare.

Ihre aus Ihrem HR-System automatisch erzeugten Dokumente (z.B. Lohnscheine) können ebenso mit nur einem Klick über den integrierten DocuWare Printer strukturiert und mitarbeiterbezogen in DocuWare archiviert werden. Das Ergebnis ist eine revisionssichere Digitale Personalakte.

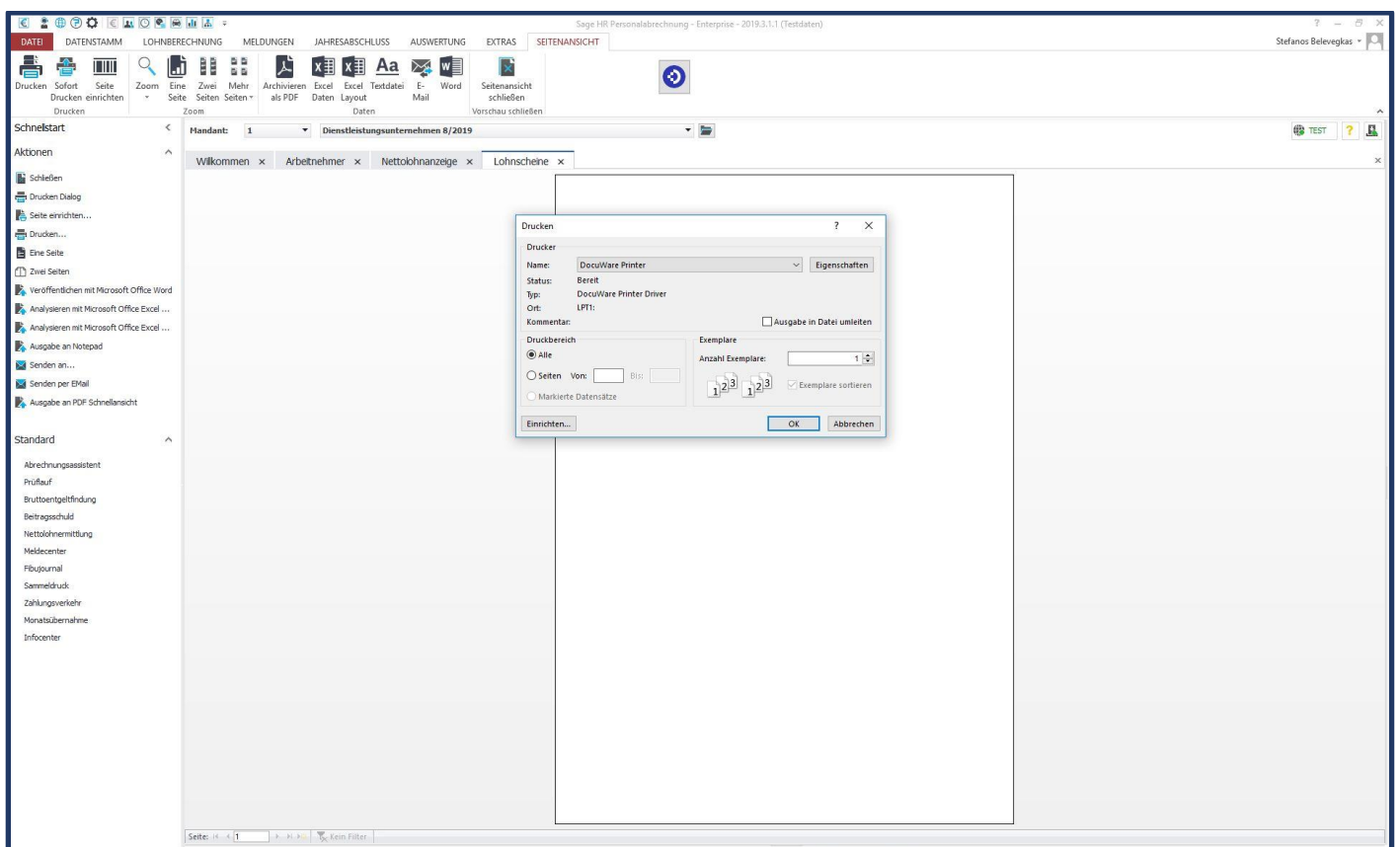

**Screenshot 3 – Anwendung Sage HR Suite Plus Personalabrechnung: Per Klick übermitteln Sie Ihre automatisch erzeugten Personaldokumente direkt in DocuWare.**

**Mit welcher Anwendung Sie auch arbeiten, Smart Connect schafft eine direkte und sichere Verbindung zu Ihren Personaldokumenten in Ihrem digitalen Archiv.**

**Haben Sie Fragen?** ... Dann kontaktieren Sie uns unter [vertrieb@wud.de](mailto:vertrieb@wud.de) oder besuchen Sie unsere [Webseite](#)  
Wir freuen uns von Ihnen zu hören!

Ihr WUD Team